



1 自分の進路に合わせた3つのクラス

週6日制で国立大学・最難関私立大学を目指すS特進クラス、難関私立大学を目指す特進クラス。週5日制で部活との両立を図りながら大学進学を目指す進学クラス。東葉では自分の進路に合わせた3つのクラスがあります。

東葉高校が海外になっちゃう!? 校内語学留学

夏休みの1週間、希望者を対象に校内語学留学を実施しています。ネイティブの外部講師を招いてマンツーマンレッスンやグループレッスンに取り組む毎日。まるで留学に行ったかのような環境でコミュニケーションを重ねることで、英語力向上を目指します。



5 ユニークな教員・授業がたくさん

歌を歌い出したり、プレゼン大会をしたり、ボードゲームをしたり、東葉の先生はとってもユニーク!楽しみながら学力向上に繋がる魅力的な授業がみなさんを待っています!



7 校長企画の「この指と一まれ」がすごい

校長先生が企画から運営までをすべて行う「この指と一まれ」。他の学校では体験することができない面白い企画をたくさんご用意しています。どんな企画が行われるかは入学してからのお楽しみ!



9 芸術鑑賞会

劇団四季・ハリポッターなど、普段の生活ではなかなか観ることができない素晴らしいミュージカルを鑑賞することができます。一流の芸術に触れて心を豊かにしましょう!



2 教室にはプロジェクター2台 & 巨大ホワイトボード

2023年度より教室の黒板をホワイトボードに変更しました。また、プロジェクターを2台完備しているため、iPadなどのICT機器を利用した授業が受けやすくなりました。



3

4 全校一斉「朝読書」発祥校

東葉は朝の10分間読書の発祥校です。慌ただしい朝の10分間、1冊の本と向き合う時間を作ることで感性や知性が磨かれていきます。



4



6 英語祭り～Vテスト～

学校全クラス対抗で英単語テストを行っています。単語学習は、ターゲット1200 (S特進・特進クラスの2.3年生はターゲット1900) を使用し、大学受験本番までに単語帳を2～3周していく計画です。単語学習には「モノグサ」というアプリを用いて学習しており、ゲームのような感覚で覚えることができますよ!



8

第三教育

東葉は建学の精神の一つに「第三教育」を掲げています。第三教育(=自分で自分を教育すること)が実践できる生徒を育てていきます。



10

歴史ある正門がユニーク

船橋市の重要文化財にも登録されている「東葉門」。春には桜、夏には新緑、秋には紅葉、冬には雪景色と季節ごとに表情を変えながら、東葉生をお出迎えます。



11

各種検定試験もサポート

英検、漢検、数検に加え、情報検定、ニュース検定を準会場として実施しており、生徒にとって慣れ親しんだ場で検定を受験することができます。また放課後や長期休暇には検定対策講座を開講し、希望者は受験級に合わせた講座を受講できます。

東葉で
ワクワクする
高校生活を。
東葉高校
11の特徴



学校法人 船橋学園
東葉高等学校

〒274-0822 千葉県船橋市飯山満町2-665-1
tel. 047-463-2111 fax. 047-463-2275
受付時間《月～金》8:00～17:00 / 《土》8:00～12:15 (学校閉鎖日を除く)

本校HPは
こちらから



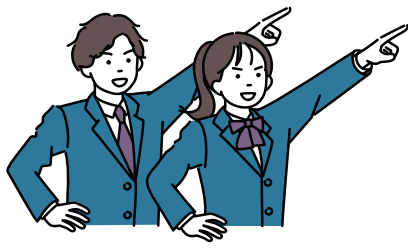

来て見て体験して 東葉高校をもっと知る

EVENT
SCHEDULE
2023

要予約 学校説明会

体験授業や部活動を通じて、ひと足先に高校生活を体験!

8.25金

1部 9:00~10:30
2部 11:00~12:30

8.26土

1部 9:00~10:30
2部 11:00~12:30

要予約 すずかけ祭 (文化祭)

多彩なステージや模擬店など毎年盛り上がってます!

9.16土



東葉高等学校
公式マスコットキャラクター
「とよすけ」

要予約 入試説明会

2024年度入試のすべてをわかりやすく説明いたします。

10.7土

10.21土

11.4土

11.25土

12.1金

イブニング 16:30~17:30
(16:00より受付開始)

要予約 学校見学会

本校の施設や部活動等を見学出来ます。

9月~12月

平日週1、2日 (16:00~17:00)

※詳しい日時はHPをご確認ください。

ホームページ



東葉高校公式Instagram



予約専用サイト



※2023年4月時点の予定となります。
社会情勢により実施内容に変更が生じる場合がありますので
詳しくはHPをご確認ください。



飯山満駅と前原駅、2つの最寄駅があります。

バス路線のご案内

- ・津田沼駅 東葉高校行
(飯山満2丁目自治会館) 下車 徒歩約3分
- ・船橋駅北口 飯山満駅行、東船橋駅 飯山満駅行
(飯山満駅) 下車 徒歩約5分

